

The Vineyard Phase 3 - Plot 2 - 3 Bed 3 Bath with Private Pool

Pattaya, East Pattaya, Thailand

Reference: 8219

฿11,100,000



3 Bedrooms



3 Bathrooms



Villa

Property Description

The Vineyard Phase 3 is a high-end pool villa designed in a modern style. Each villa is surrounded by a lush garden which is beautiful scenery that gives the feeling of relaxation, cozy, and tranquility. The most convenient living with a full range of facilities inside the villa, together with the fitness center, CCTV, and 24-hour security within the project. It is situated in an ideal location close to Mabprachan Lake and easily accesses the motorway. Pattaya city and Jomtien are just a short drive to beaches, shopping, and entertainment.

Photo Gallery



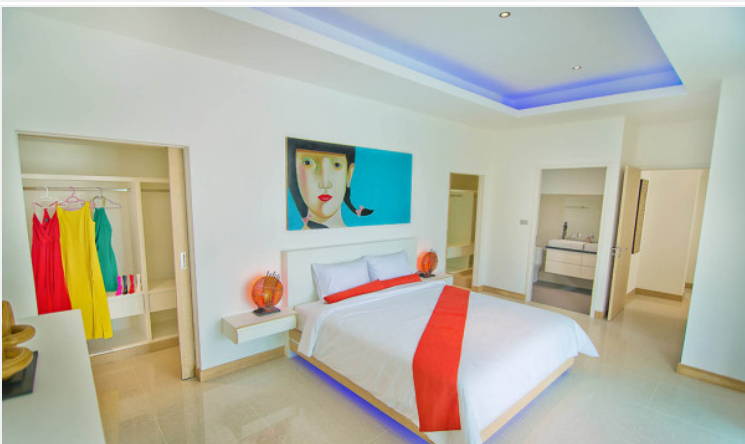
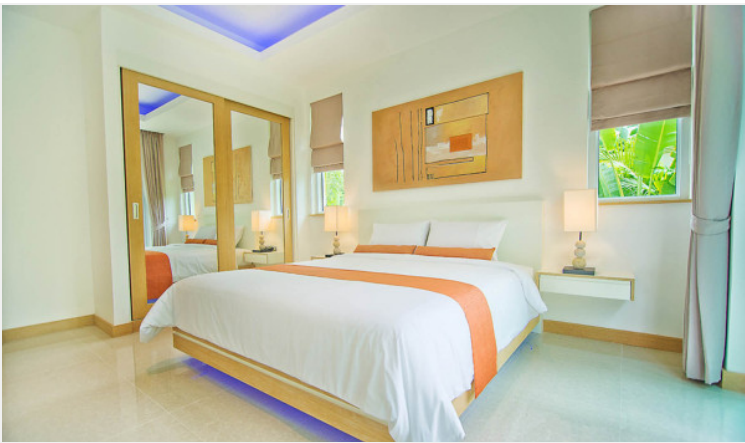



Property Details

- **Property Type:** Villa
- **Location:** Pattaya, East Pattaya, Thailand
- **Internal Area:** 170m²
- **Land Area:** 594m²
- **Price:** **฿11,100,000**
- **Bedrooms:** 3
- **Bathrooms:** 3

Property Features

- Security
- Gym

Location

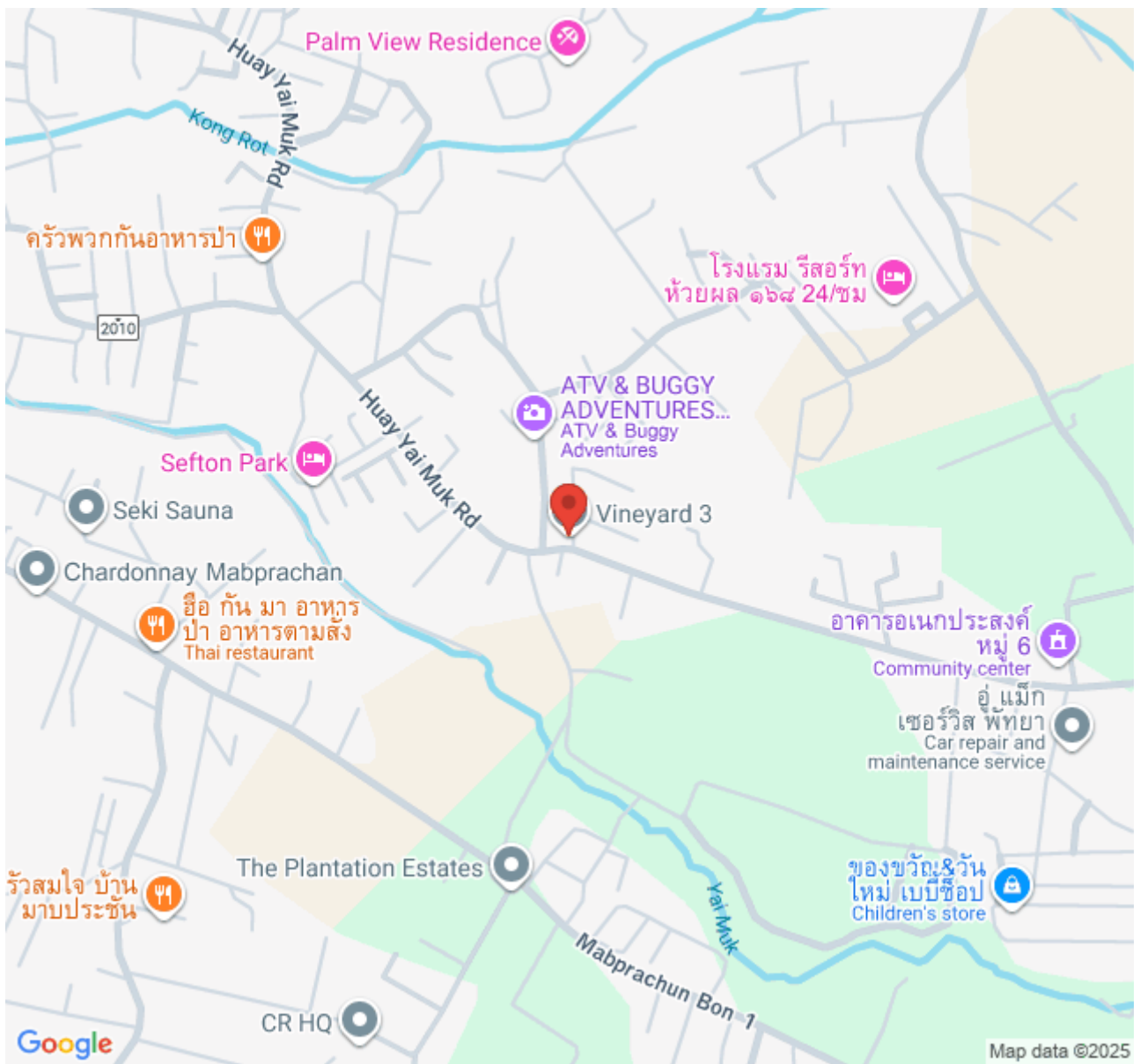

Palm View Residence

ครัวพวกกันอาหารป่า

โรงแรม รีสอร์ท
ห้วยผล ๑๖๘ 24/ชม

ATV & BUGGY
ADVENTURES...
ATV & Buggy
Adventures

Sefton Park

Seki Sauna

Vineyard 3

Chardonnay Mabprachan

ฮือ กัน มา อาหาร
ป่า อาหารตามสั่ง
Thai restaurant

อาคารอเนกประสงค์
หมู่ 6
Community center

อู่ แม่ก
เซอร์วิส พัทยา
Car repair and
maintenance service

ร้านสมใจ บ้าน
มาบประชัน

The Plantation Estates

ของขวิดิวัน
ใหม่ เบบ็ช็อป
Children's store

CR HQ

Mabprachun Bon 1

Google

Map data ©2025